



PET-Saúde

EQUIDADE

Fortalecendo a integração entre ensino, serviço e comunidade: PET-Saúde Ribeirão Preto, SP pela equidade para as trabalhadoras do SUS

Ribeirão Preto, SP

Universidade de São Paulo (USP) – campus Ribeirão Preto

Secretaria Municipal da Saúde de Ribeirão Preto



<https://www.menti.com/alvjr3sqtuaf>

OU www.mentimeter.com código **5549 6081**



Mentimeter



Ensino

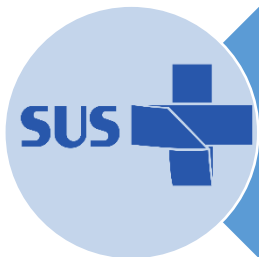

Serviço



Comunidade

youtube.com/watch?v=FzeXeXR9cCs



Pesquisar

How many passes does the team in white make?

Quantos passes de bola o time branco fará?

0:22 / 1:28



Setor da saúde mundial



“Entregue por mulheres e liderado por homens”,
do inglês *“Delivered by women and led by men”*



70%

Mulheres
trabalhando



<25%

Cargos de
liderança com
mulheres



Setores dominados por mulheres → trabalho
subvalorizado e mal pago



MINISTÉRIO DA
SAÚDE



MUNDO DO TRABALHO

RENDIMENTO MENSAL MÉDIO

2021

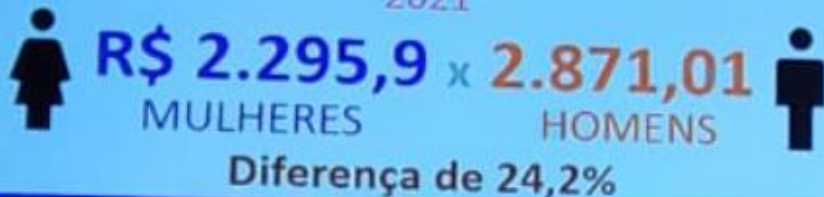

56% DOS NEGROS ESTÃO EM DESVANTAGEM NO MERCADO DE TRABALHO

2021

Apresentam piores indicadores de:

- Renda;
- Condições de moradia;
- Escolaridade;
- Acesso a bens e serviços.



Mais sujeitos à **violência** e terem **baixa representação**.



28,6% DOS INDÍGENAS DIMINUÍRAM DE RENDA.

PARTICIPAÇÃO NO MERCADO DE TRABALHO REDUZIU 14,1% EM 2020.



38% DAS EMPRESAS BRASILEIRAS TÊM RESTRIÇÕES PARA CONTRATAR PESSOAS LGBTQIAPN+

RENDA, SEGUNDO RAÇA/COR

2021



Trabalhadores **brancos** possuem, em média, renda 74% superior em relação a pretos e pardos



MINISTÉRIO DA SAÚDE



Gráfico 1 - Taxa de pobreza e extrema pobreza por gênero observada e simulada – Brasil



Made centro de pesquisa em macroeconomia das desigualdades

Gênero e raça em evidência durante a pandemia no Brasil: o impacto do Auxílio Emergencial na pobreza e extrema pobreza

Luiza Nassif-Pires, Luísa Cardoso & Ana Luíza Matos de Oliveira

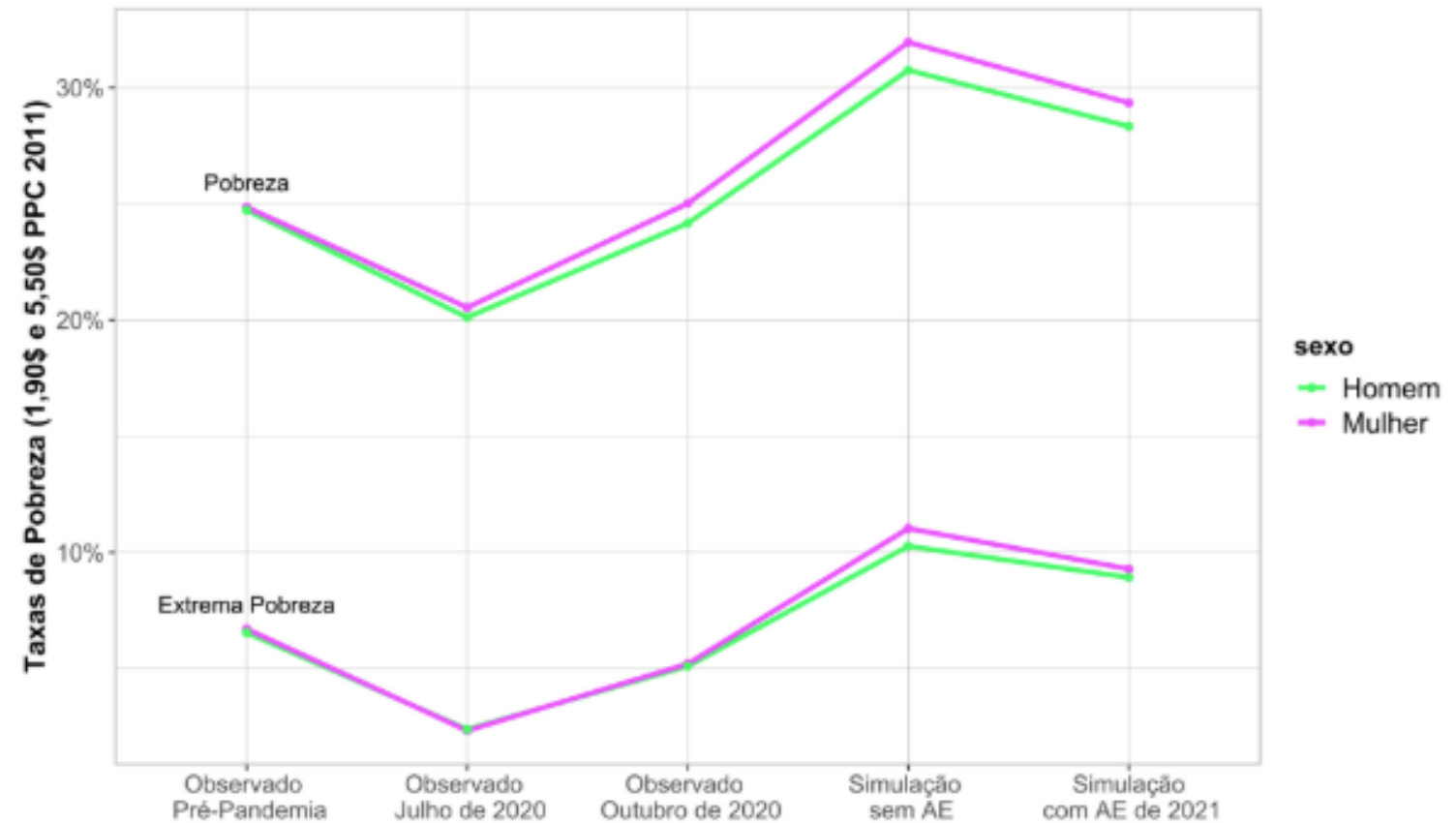

Fonte: Elaboração própria a partir dos dados da PNAD Contínua 2019 (1ª. visita) e da PNAD Covid (Agosto e Novembro)

Gráfico 2 - Taxa de pobreza por gênero e raça observada e simulada – Brasil

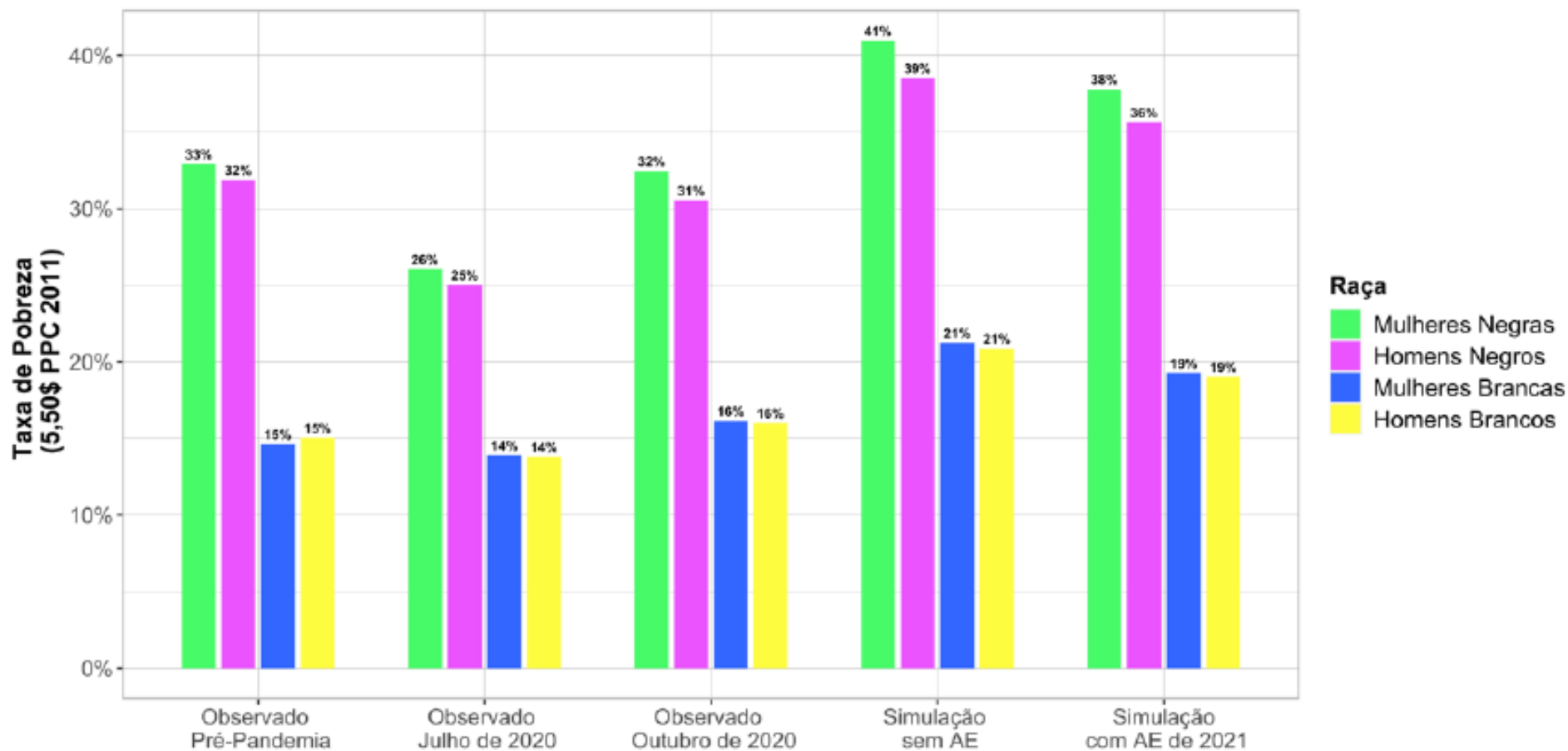

Fonte: Elaboração própria a partir dos dados da PNAD Contínua 2019 (1ª. visita) e da PNAD Covid (Agosto e Novembro)

Gráfico 3 - Taxa de extrema pobreza por gênero e raça observada e simulada – Brasil

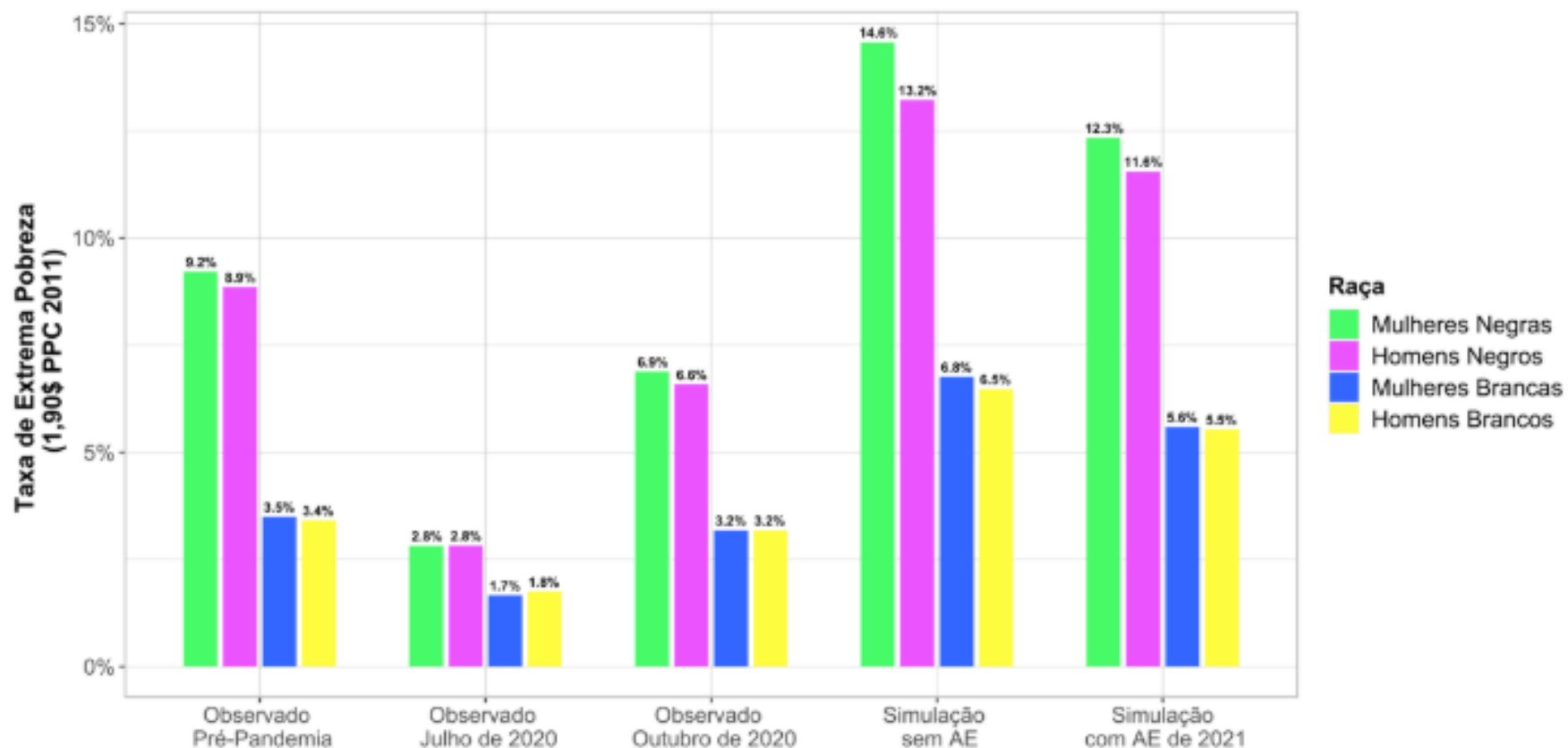

Fonte: Elaboração própria a partir dos dados da PNAD Contínua 2019 (1ª. visita) e da PNAD Covid (Agosto e Novembro)



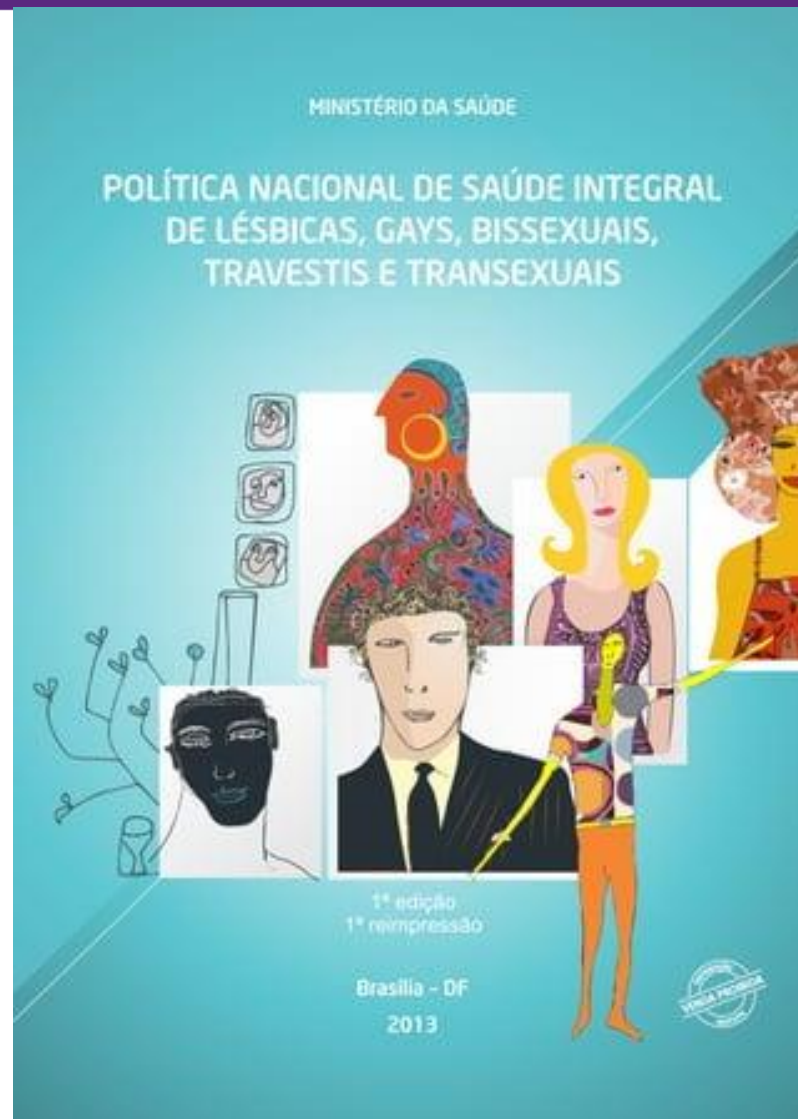

Programa Nacional de

EQUIDADE

DE GÊNERO, RAÇA

E VALORIZAÇÃO DAS

TRABALHADORAS NO SUS



PET-Saúde
EQUIDADE



PET-Saúde

EQUIDADE

2024 - 2026



Nome	Função	Curso/Área
Átila Alexandre Trapé	Coordenador do projeto	Educação Física
Lauren Suemi Kawata	Orientadora de Serviço	Enfermagem

Eixos Temáticos de atuação

Eixo 1

Valorização das trabalhadoras e futuras trabalhadoras no âmbito do SUS, Gênero, Identidade de Gênero, Sexualidade, Raça, Etnia, Deficiências e as interseccionalidades no trabalho na saúde

Eixo 2

Valorização das trabalhadoras e futuras trabalhadoras no âmbito do SUS, saúde mental e as violências relacionadas ao trabalho na saúde

Eixo 3

Acolhimento e valorização das trabalhadoras e trabalhadores e futuras trabalhadoras e trabalhadores no processo de maternagem, acolhimento e valorização de mulheres, homens trans e outras pessoas que gestam

17

Nome	Posição	Curso/Área
Calu Melo	Coordenadora	Enfermagem
Soraya Fernandes Mestriner	Tutora	Odontologia
Adriana Serafim Bispo e Silva	Preceptora	Enfermagem
Daniela de Bortoli Sanches	Preceptora	Farmácia
Gabriela Girio Henrique	Estudante	Educação Física
Pietra Oliveira Ferreira	Estudante	Educação Física
Flaviana Alves dos Anjos	Estudante	Enfermagem
Thales Roberto de Souza Lorenceto	Estudante	Enfermagem
Vitória Geovana Dal' Santo Farinelli	Estudante	Fonoaudiologia
Lázaro de Sá Oliveira	Estudante	Terapia Ocupacional
Maria Matheus Bortoleto Cury	Estudante	Direito
Bruna Franca dos Santos	Estudante	Administração
Tauani Zampieri Fermino	Tutora	Enfermagem

Nome	Posição	Curso/Área
Luciane Loures dos Santos	Coordenadora	Medicina
Cinira Magali Fortuna	Tutora	Enfermagem
Thatiane Delatorre	Preceptora	Enfermagem
Gisley de Padua	Preceptora	Fisioterapia
Ilan Milner	Estudante	Psicologia
Nicolas Ramos dos Santos Feitosa	Estudante	Psicologia
Maria Eduarda Peixoto de Brito	Estudante	Odontologia
Laura Nazar Spina Matussi	Estudante	Odontologia
Victória Araujo de Almeida	Estudante	Fisioterapia
Dandara Silva Pereira da Conceição	Estudante	Nutrição
Maria Clara Magalhães Schmid	Estudante	Pedagogia
Bruna Franca dos Santos	Estudante	Administração
João Paulo Alves Cunha	Doutorando	Farmácia

Nome	Posição	Curso/Área
Camila de Moraes	Coordenadora	Educação Física
Vania dos Santos	Tutora	Farmácia
Renata Tamie Nakao	Preceptora	Psicologia
Livia Capelani Poleti	Preceptora	Enfermagem
Lucas Antônio Maziero	Estudante	Farmácia
Brenda do Vale Couto	Estudante	Farmácia
Mariana Arantes Kassis Di Bonifacio	Estudante	Educação Física
Sérgio Aparecido Marques Barroso	Estudante	Educação Física
Márcio Gomes Luiz	Estudante	Medicina
Kamylla Batista Delchello	Estudante	Fonoaudiologia
Mariana Pereira Alves	Estudante	Pedagogia
Maria Eduarda Rodrigues Soares	Estudante	Direito
Silvia Matumoto	Tutora	Enfermagem
Júlia Cunha Santos Oliveira	Preceptora	Educação Física

Nome	Posição	Curso/Área
Patrícia Leila dos Santos	Coordenadora	Fono, Físio, Med, Nutri e TO Formação em Psico
Jéssica Mami Makino	Tutora	Pedagogia
Karemme Ferreira de Oliveira	Preceptora	Enfermagem
Marcus Vinicius Santos	Preceptor	Psicologia
Letícia Gomes da Silva Alfonso	Estudante	Odontologia
Giovanna Augusta de Oliveira	Estudante	Odontologia
Guilherme Villa Barichello	Estudante	Psicologia
Marianna Honda Sartori	Estudante	Psicologia
Gabrielle Garcia	Estudante	Terapia Ocupacional
Ana Beatriz dos Santos Moreira	Estudante	Fisioterapia
Isabella Amaro da Costa Oliveira	Estudante	Direito
Ana Clara Dias Moraes	Estudante	Economia
Fabiana Rossi Varallo	Tutora	Farmácia
Mariana Silva Matos Codo	Preceptora	Fisioterapia

Nome	Posição	Curso/Área
Luana Pinho de Mesquita Lago	Coordenadora	Odontologia
Fabiana Cristina Severi	Tutora	Direito
Fernanda Garcia de Oliveira Baruffi	Preceptora	Odontologia
Janaina Boldrini França	Preceptora	Medicina
Maria Laura da Silva Barros Ferreira	Estudante	Enfermagem
Jhenyfer Cristina da Silva Alves	Estudante	Enfermagem
Brunna Leal de Castro Ribeiro	Estudante	Farmácia
Beatriz Rezende Sfrizo Duarte	Estudante	Farmácia
Valeska Maia de Almeida	Estudante	Nutrição
Aline Santos da Silva	Estudante	Medicina
Leticia Andreolli Carvalho	Estudante	Pedagogia
Nicolle Vilas Boas Rocha	Estudante	Direito
Angelina Lettiere Viana	Tutora	Enfermagem





petsaudeusprp Seguindo ▾ Enviar mensagem +🔍 ...

15 publicações 275 seguidores 25 seguindo

PET Saúde - USP/RP
Comunidade
Programa de Educação pelo Trabalho para a Saúde (PET Saúde) - Equidade
Ribeirão Preto/SP | Edição 2024/2026
🌐 linktr.ee/petsaudeequidaderp

Seguido(a) por [juliacsoliveira](#), [lulisloures](#), e outras 42 pessoas



Destaques



Destaques



Destaques



Destaques



Destaques

📄 PUBLICAÇÕES

🏷️ MARCADOS

MESA TEMÁTICA
ESPORTES PARALÍMPICOS
Atuação profissional
Atividade de conversa com especialistas em diversas modalidades paralímpicas
24 de maio de 2024
10:00 - 12:00
Auditório EEFERP
CONVIDADOS
Gustavo Grameri, Marcia Nóbis, Mathew Benne, Priscilla Bitar

2ª Pré-conferência de Saúde Mental e Bem-estar
USP Ribeirão Preto
Inscrições abertas
<https://bit.ly/preconfusere>
Local: Faculdade de Direito de Ribeirão Preto (FDRP - USP)
Horário: 14h às 17h

IV TRAMAS EM SEMINÁRIO
UMA HISTÓRIA DO MOVIMENTO LGBTQIAPN+ EM RIBEIRÃO PRETO



RESULTADO PRELIMINAR PUBLICADO!!!

PROGRAMA DE EDUCAÇÃO PARA O TRABALHO PARA A SAÚDE (PET-SAÚDE) 2024/2026
Universidade de São Paulo e Secretaria Municipal da Saúde de Ribeirão Preto



Disponível no site da EEFERP-USP e Instagram @petsaudeusprp

<https://bit.ly/petsaudeusprp>



OBRIGADO USP E SMS RIBEIRÃO PRETO 128 inscrições

95 ESTUDANTES, 13 TUTORAS(ES), 18 PRECEPTORES(AS) E 2 ORIENTADORAS(ES) DE SERVIÇO DO PROGRAMA DE EDUCAÇÃO PARA O TRABALHO PARA A SAÚDE (PET-SAÚDE) 2024/2026



Inscrições homologadas já disponíveis Resultado preliminar na sexta 26/04/24 nos sites da EEFERP-USP, SMS-RP e Instagram @petsaudeusprp

<https://bit.ly/petsaudeusprp>

The screenshot shows a web browser window with the URL `cursosextensao.usp.br/course/view.php?id=3951`. The page header includes the USP logo and navigation links for 'Painel' and 'Cursos'. The main content area is titled 'Ribeirão Preto / EEFERP - Escola de Educação Física e Esportes de Ribeirão Preto' and 'PET-Saúde Equidade 2024-2026 USP e SMS-RP'. Below the title, there are tabs for 'Curso', 'Configurações', 'Participantes', 'Notas', 'Relatórios', and 'Mais'. The main content is organized into sections: 'PARA TODES - ATIVIDADES EM ANDAMENTO' (with a 'Contrair tudo' link) and 'PARA TODES - Estudos sobre o Sistema Único de Saúde e Equidade'. The 'ATIVIDADES EM ANDAMENTO' section contains three items: 'Avisos', 'Cronograma de Atividades em Comum - PET-Saúde RP 2024-2026', and 'Planejamento primeiro encontro com todos os grupos tutoriais - 25/05/24'. A left sidebar menu lists various course elements like 'Avisos', 'Cronograma de Atividade...', 'Planejamento primeiro e...', 'PARA TODES - Estudo...', 'E-book interativo: O que...', 'Artigo "Equidade: seus ...', 'Artigo "A equidade no tr...', 'PARA PRECEPTORAS', 'Curso para preceptores ...', and 'Tópico 3' through 'Tópico 8'.

Planejamento de atividades em comum - grupos tutoriais PET-Saúde USP e SMS RP .DOCX

Arquivo Editar Ver Inserir Formatar Ferramentas Ajuda

100% | Texto nor... | Calibri | 11 | B I U A

Semana de 17/06 a 23/06			
		GRUPO B – Visita 1 serviços de saúde e movimentos sociais (ver planilha disponibilidade)	
19/06 – quarta (feriado) ??? OU 22/06 – sábado ???	8:00 – 12:00	Segundo encontro com todes (coordenador, estudantes, preceptoras, orientadora de serviço e tutoras)	EEFERP
Semana de 10 a 16/06			
		GRUPO A – Visita 1 a serviços de saúde e movimentos sociais (ver planilha disponibilidade)	
Semana de 03/06 a 09/06			
28/05/24 (terça) 06/06/24 (quinta)	13:00 – 18:00	1ª Conferência Municipal de Gestão do Trabalho e Educação na Saúde de Ribeirão Preto.	Centro Universitário Barão de Mauá - Rua Ramos de Azevedo, 423

Território Serviços de inserção dos Grupos Tutoriais

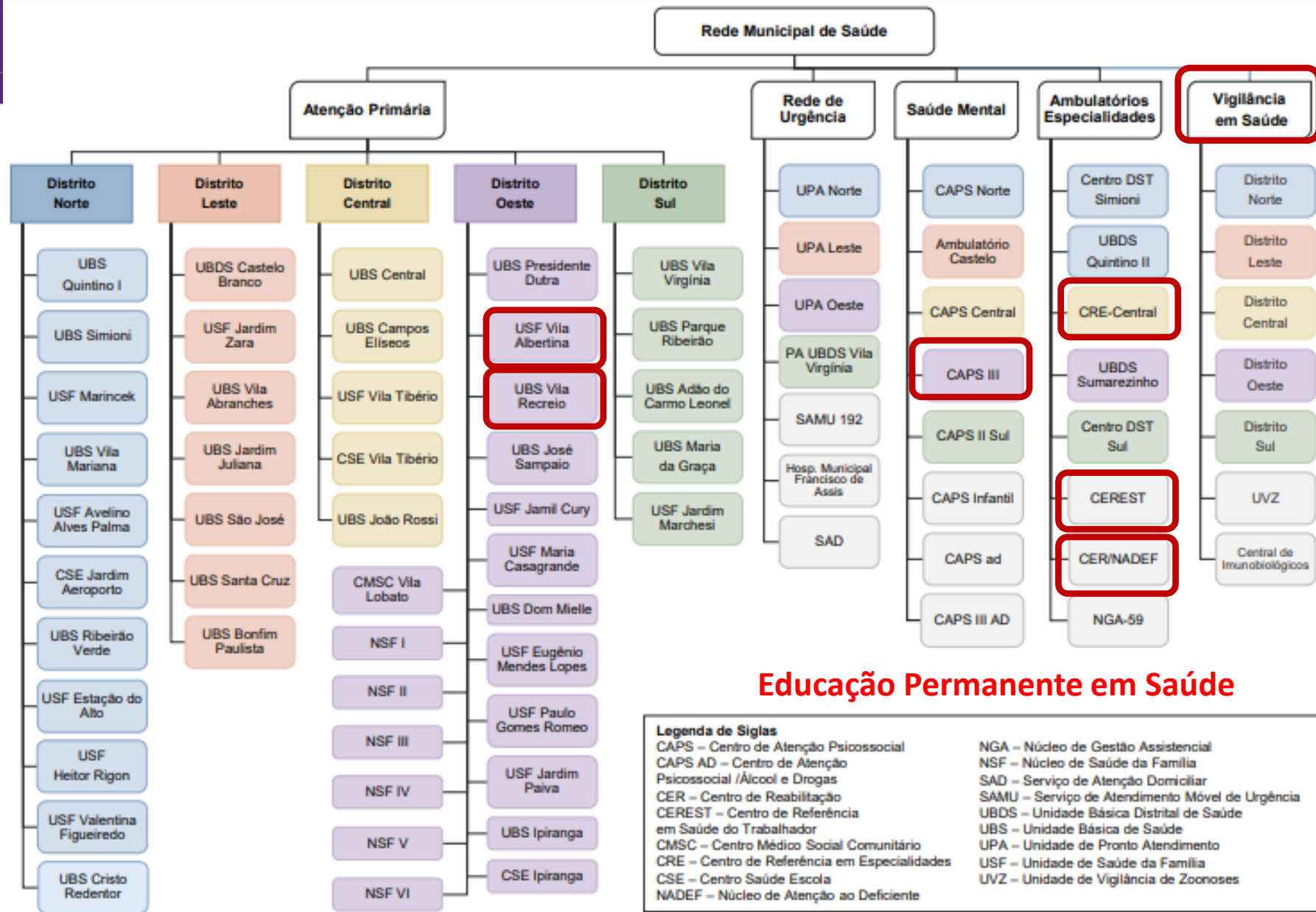

Qual a proposta de atuação da orientadora de serviço?



Acompanhar o planejamento e desenvolvimento das ações dos 5 grupos tutoriais;



Participar periodicamente das reuniões de cada grupo tutorial;



Acompanhar visitas com grupos de estudantes, preceptores, coordenadores de grupo e tutores;



Juntamente com o coordenador do projeto, atuar como mediador entre USP-RP, SMS-RP e usuários;



Colaborar na organização e divulgação dos materiais produzidos junto aos serviços e comunidade;



Participar como mediador em discussões, rodas de conversa e webinários.

- Folha de pagamento de maio = R\$ 41010,00
- R\$ 41010,00 x 24 meses = R\$ 984.240,00
- Cada estudante = R\$ 700,00 x 24 meses = R\$ 16.800,00
- Cada preceptora ou tutora ou orientadora de serviço = R\$ 770,00 x 24 meses = R\$ 18.480,00
- Cada coordenadora e coordenador = R\$ 1300 x 24 meses = R\$ 31.200,00

CONTRATO PEDAGÓGICO E DE CONVIVÊNCIA

RESPONSABILIDADE SOCIAL

JORNAL DE ATIVIDADES