

The background of the image is a dense, close-up view of coca leaves. The leaves are various shades of green, from light lime to dark forest green, and are scattered across the entire frame. They have an elongated, slightly pointed shape with visible veins. The overall texture is organic and natural.

coca e terra

no universo camponês colombiano

Incorporação do espaço amazônico

"Se trata de una población fuertemente arraigada en la región e incluso nacida allí hace tres o cuatro generaciones, orgánicamente integrada a la selva, cuya reproducción económica ha sido posible gracias a la agricultura, a la cría de animales, al transporte fluvial, al comercio en poblaciones ribereñas.

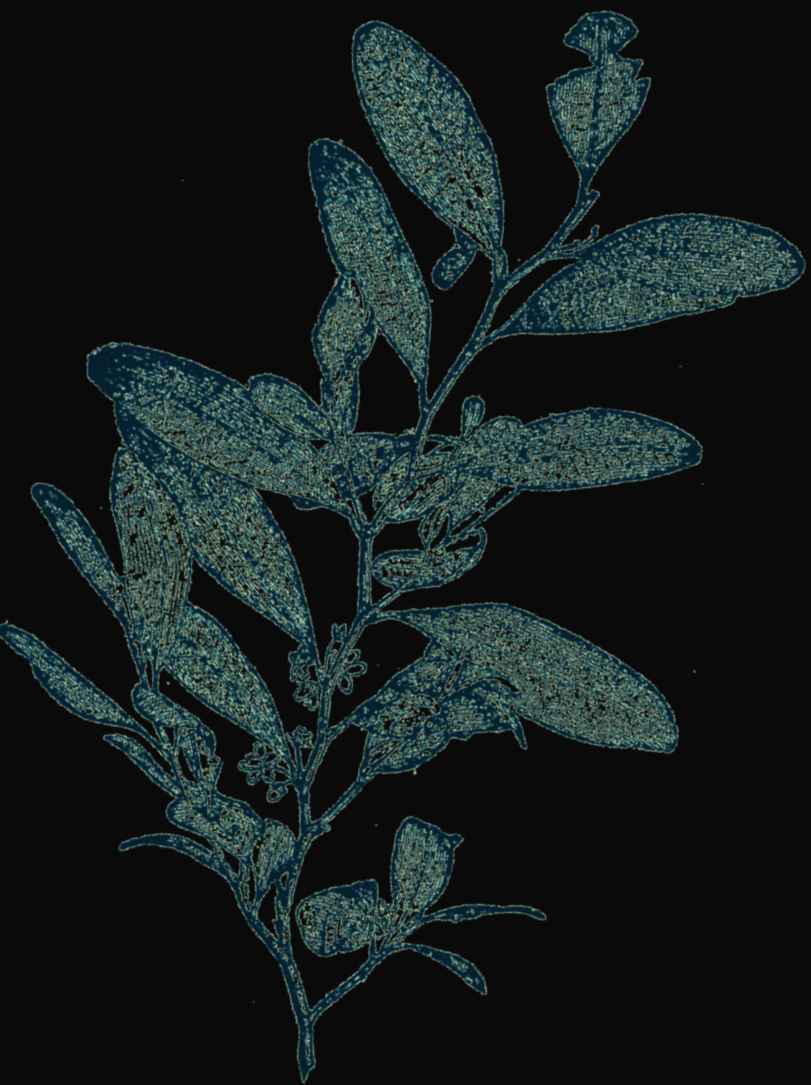

Gómez, Augusto J. Pioneros, colonos y pueblos. 2015

Internacionalização da terra

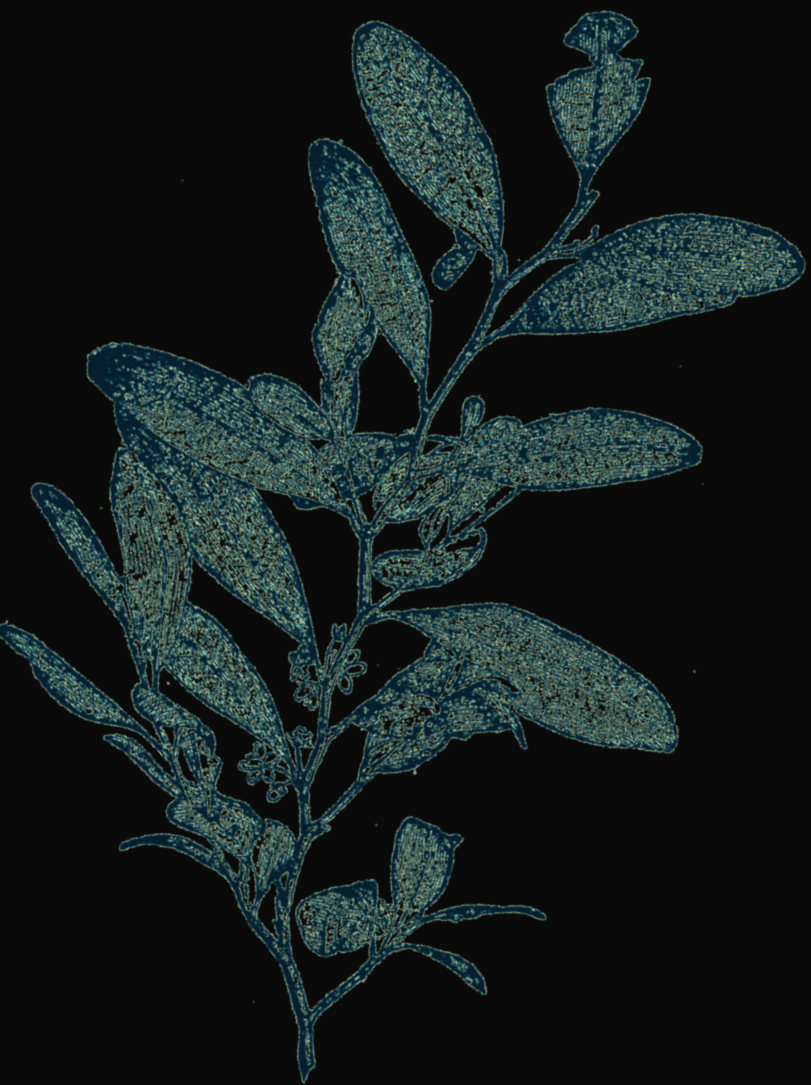

"En el Putumayo [...] La complicidad entre la violencia y la instalación efectiva de nuevos enclosures encuentra su correlato en el acorralamiento geográfico y cultural de las comunidades rurales que luchan por permanecer en sus lugares de vivienda y por inventar sistemas de producción que les permitan sostenerse.

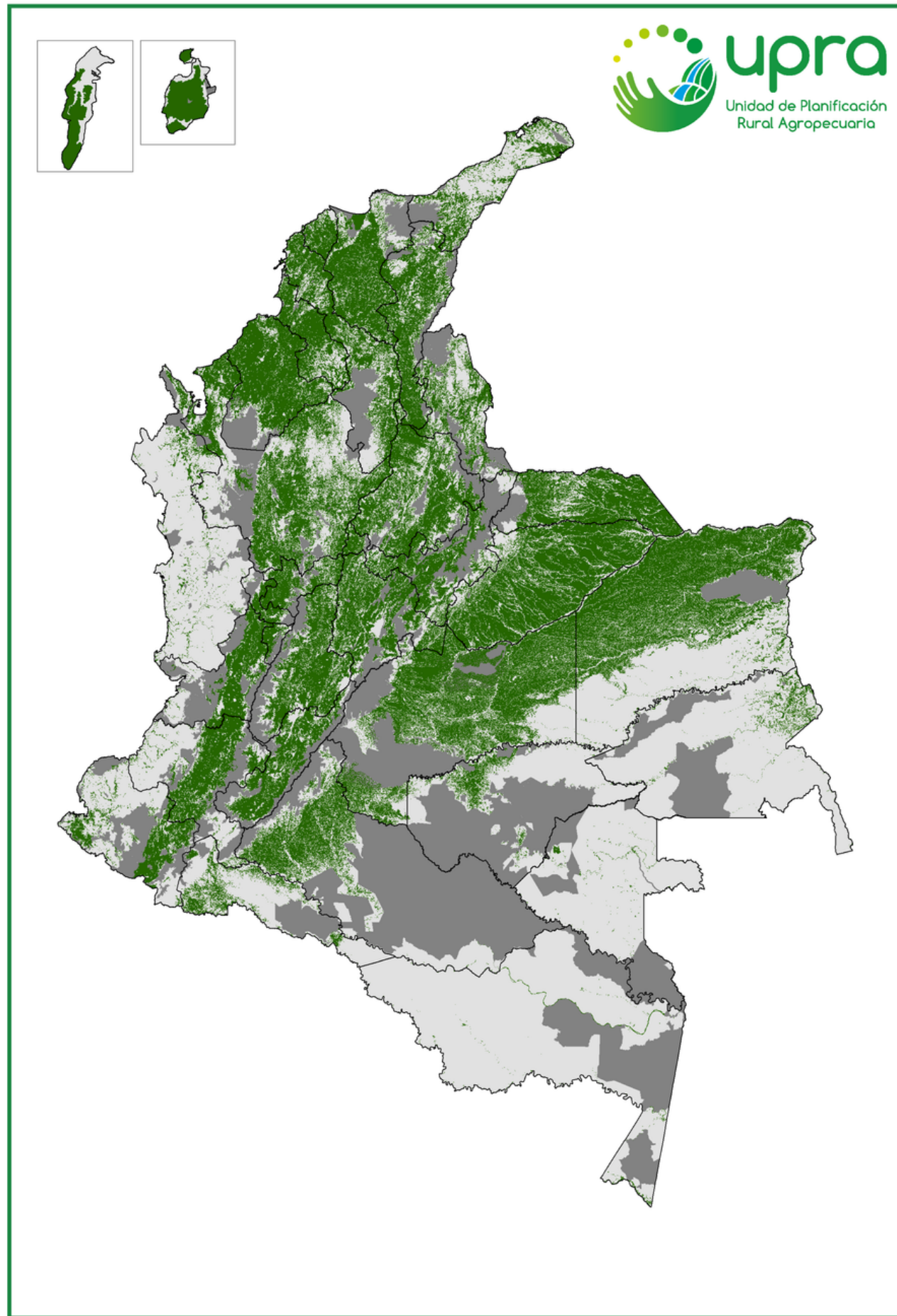

Duarte, Carlos. Desencuentros territoriales. Tomo II. 2016



Frontera agrícola



-  Frontera agrícola nacional
-  Bosques naturales y áreas no agropecuarias
-  Exclusiones legales

Fronteira agrícola

Fonte: UPRA, 2020



Frontera agricola

-  Frontera agrícola nacional
-  Bosques naturales y áreas no agropecuarias
-  Exclusiones legales

Fronteira agrícola

Fonte: UPRA, 2020

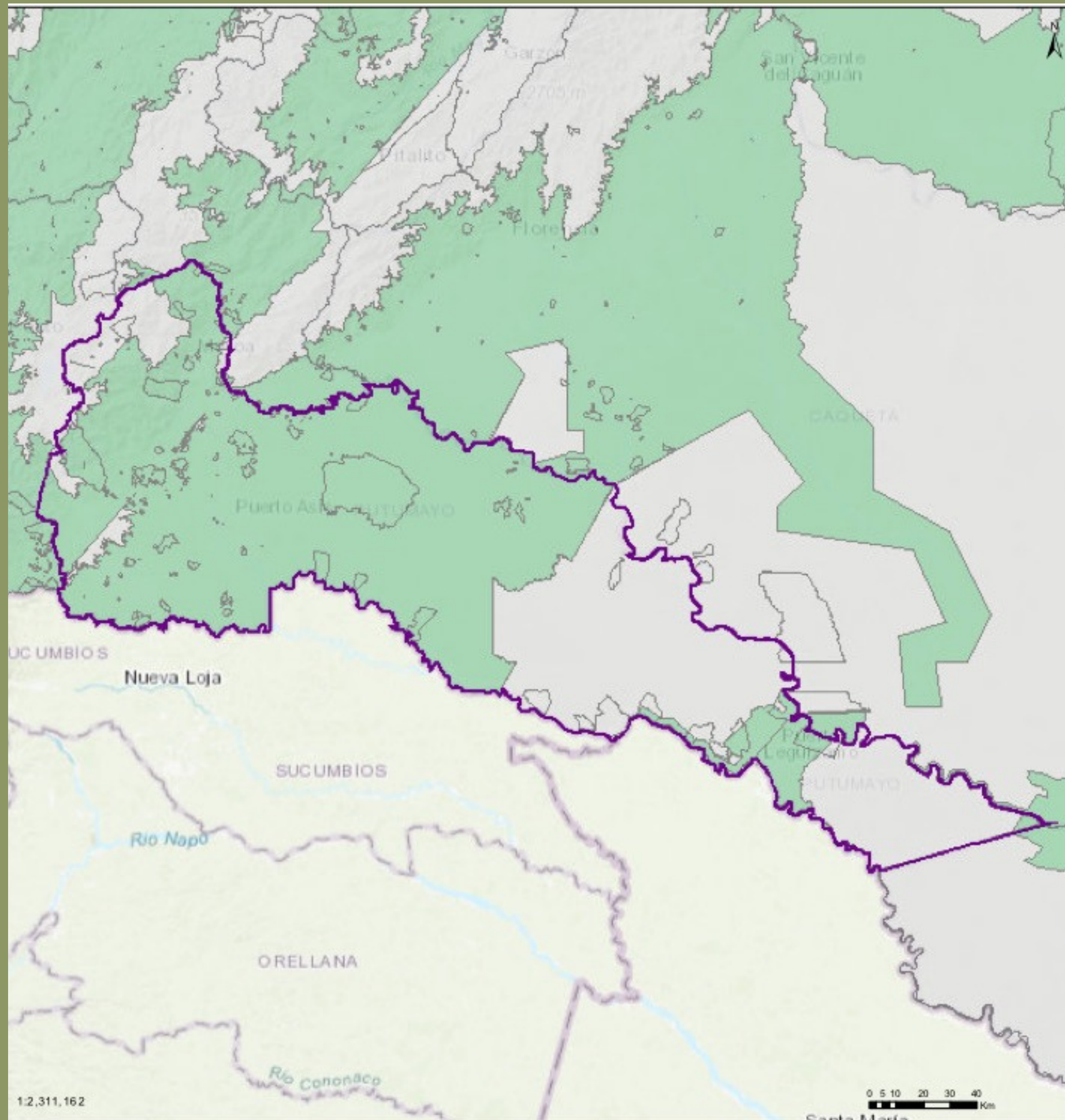

Con restricción



Sin restricción

Área disponível para
formalização de
propriedade privada

Fonte: UPRA, 2020



Índice de informalidade da terra

Fonte: UPRA, 2020

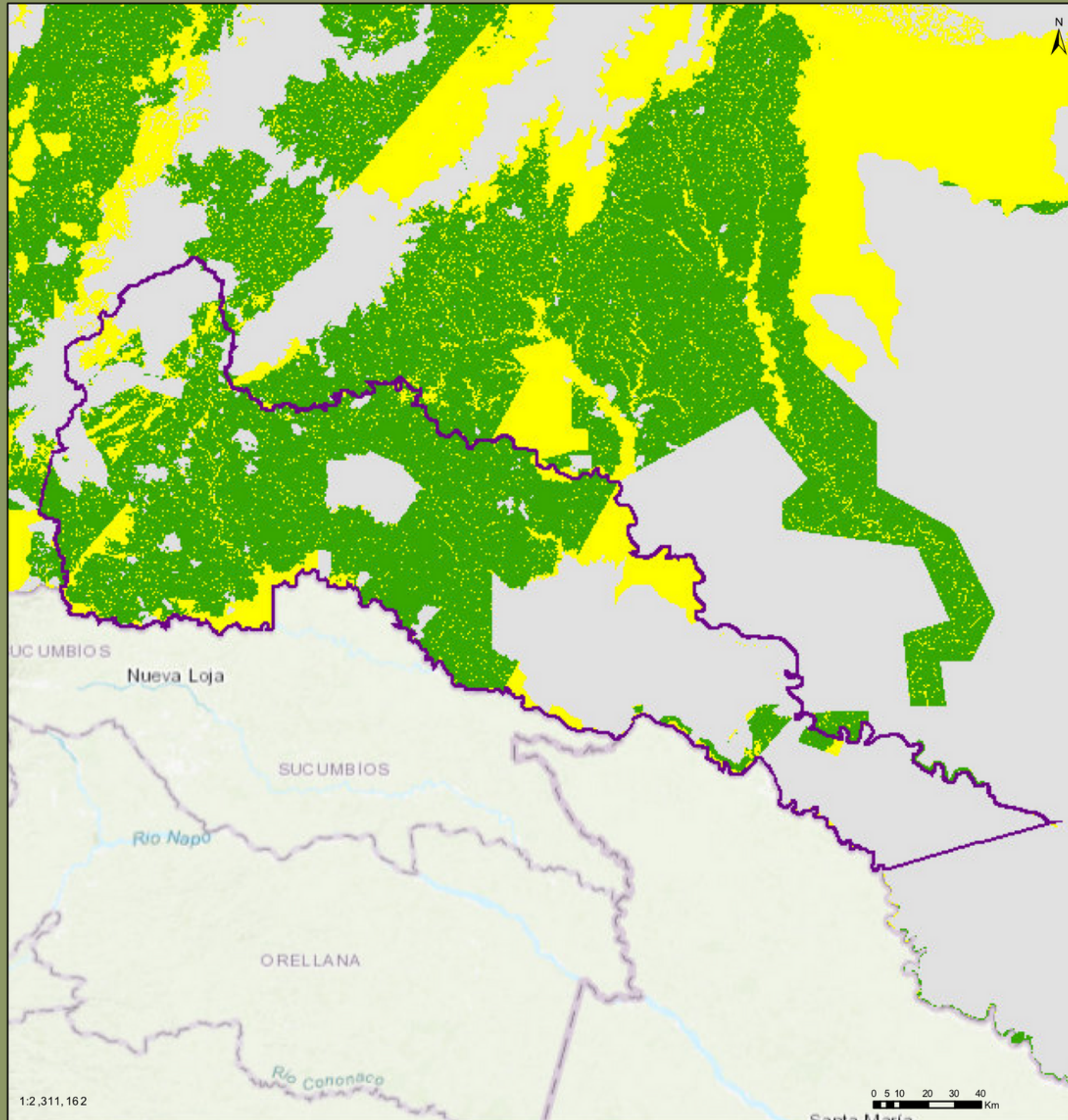

 Incluida

 Condicionada

 Excluida

Classificação de áreas para o mercado de terras

Fonte: UPRA, 2020

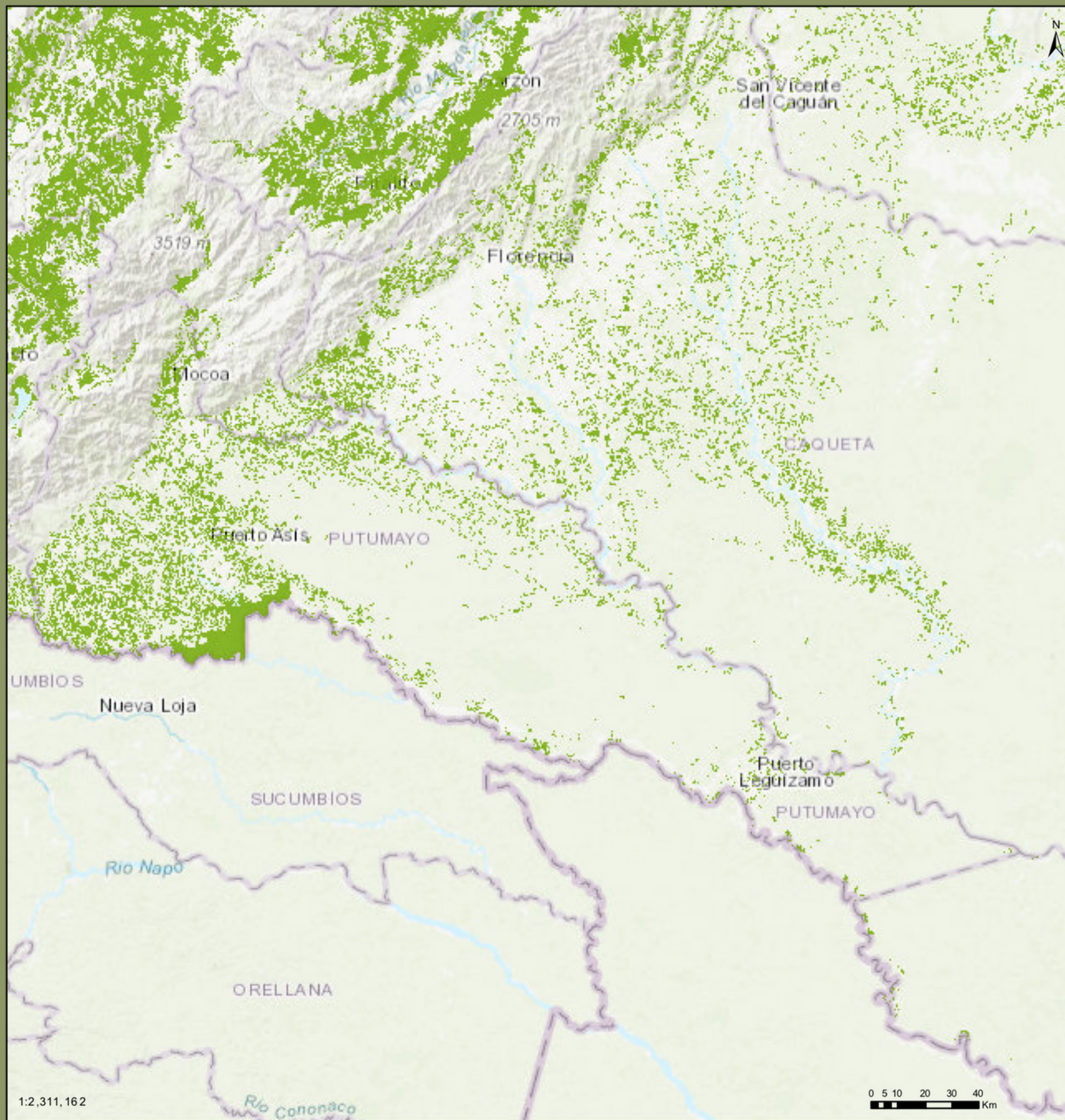

 Áreas que probablemente presentan agricultura familiar

Agricultura familiar

Fonte: UPRA, 2020

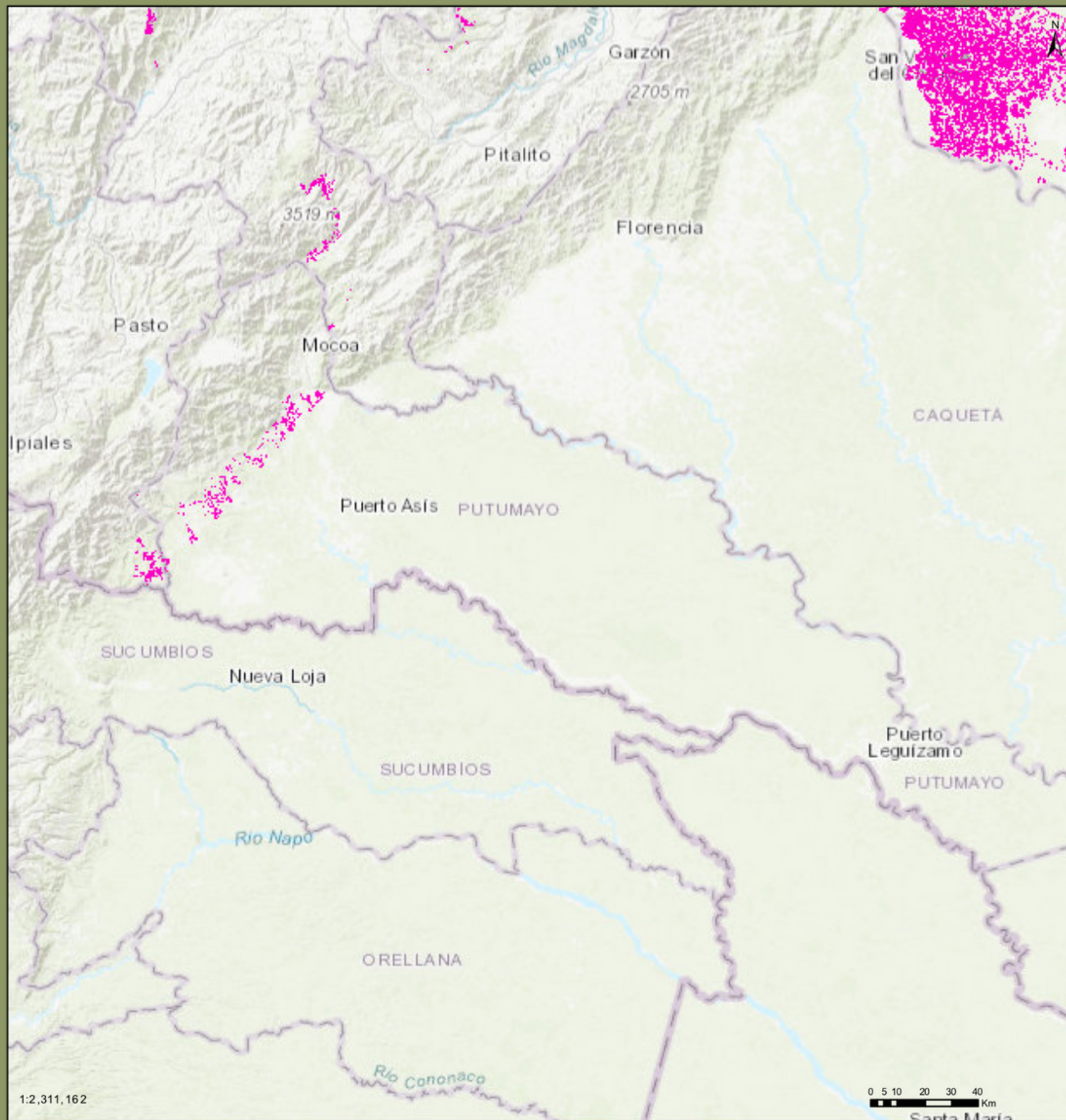

ZIDRES

Fonte: UPRA, 2020

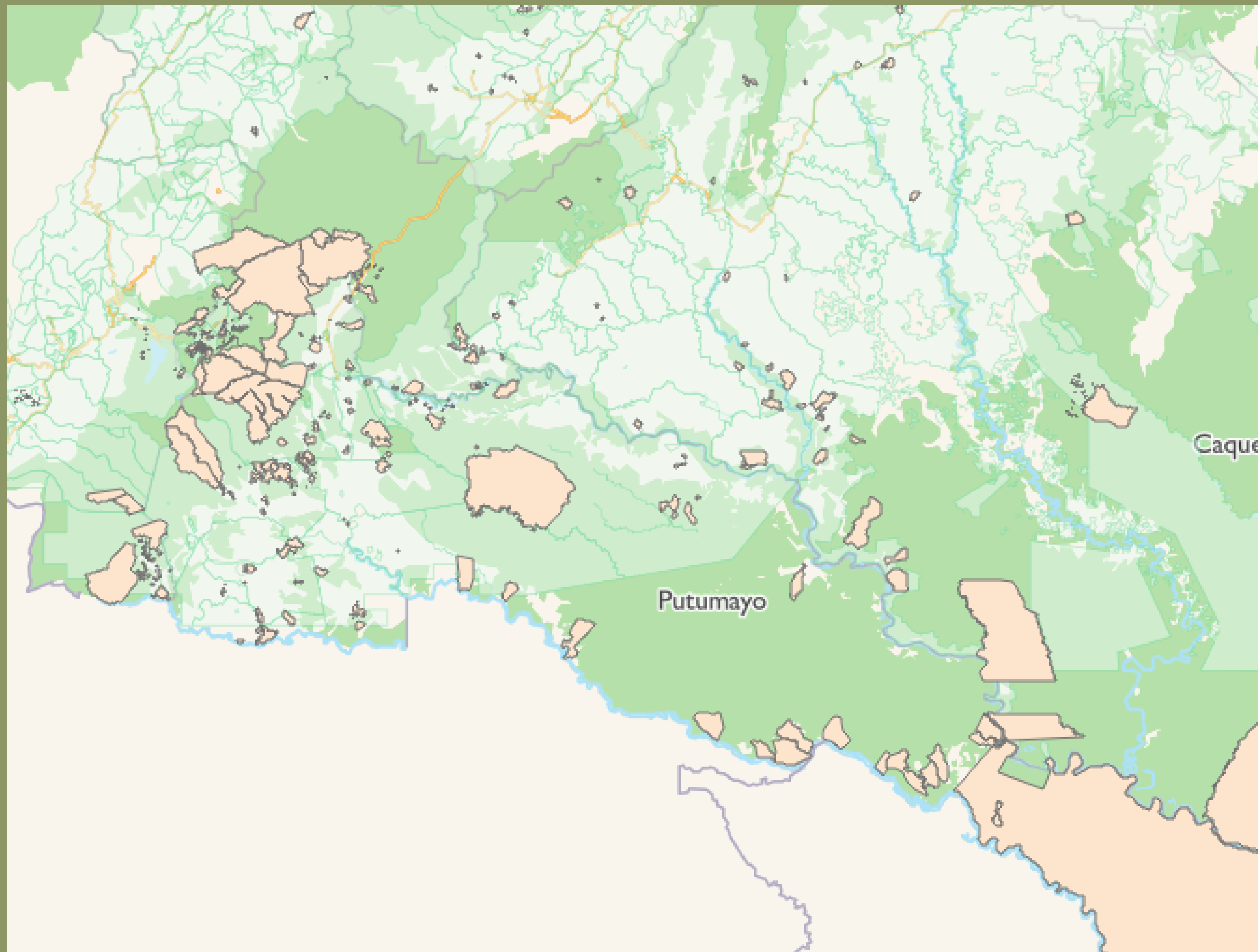

Terra indígena

Fonte: IGAC 2020

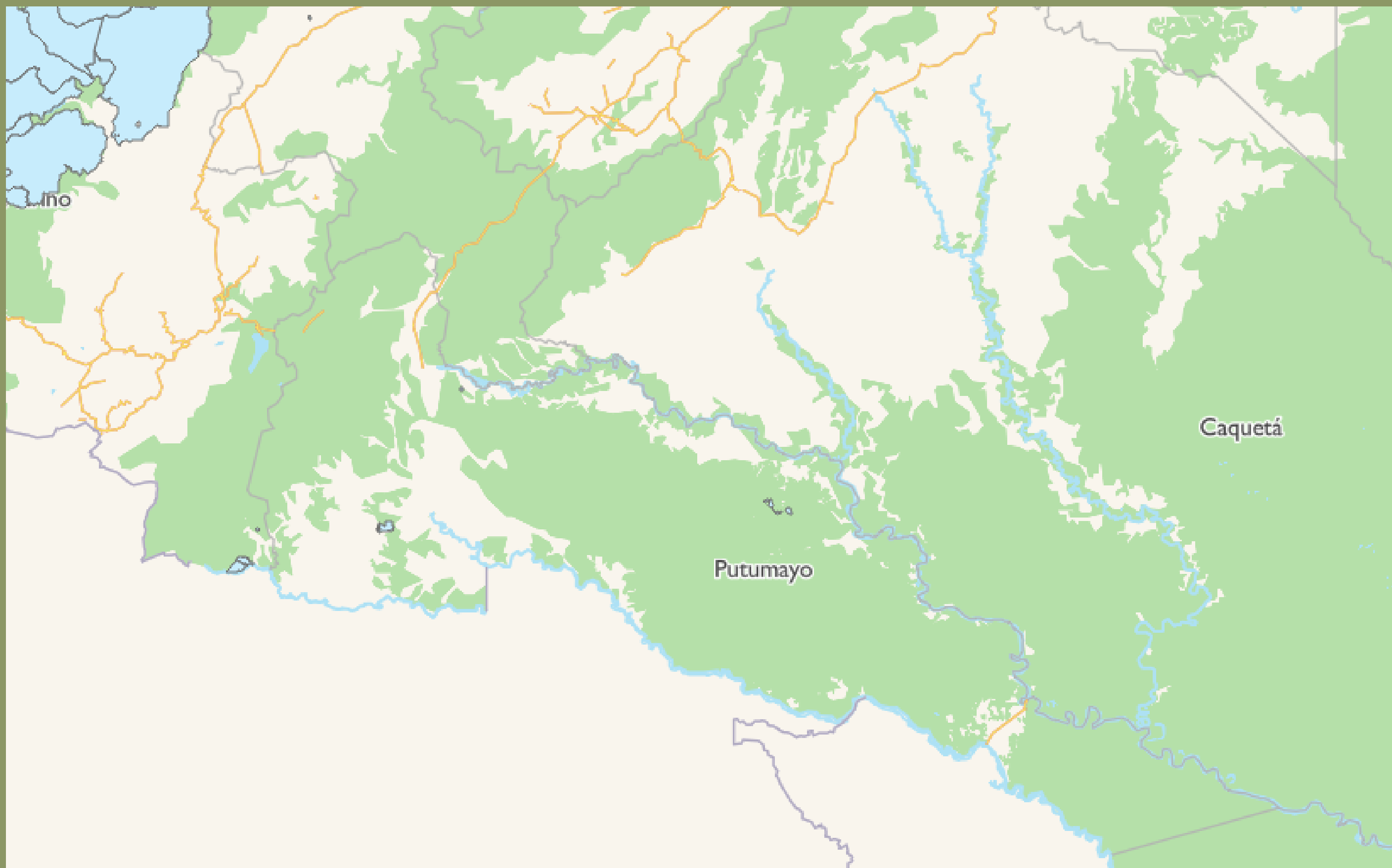

Territorios de comunidades negras

Fonte: IGAC 2020



ZRC Perla
Amazónica

Fonte: <https://zrcperlaamazonica.wordpress.com/> 2020

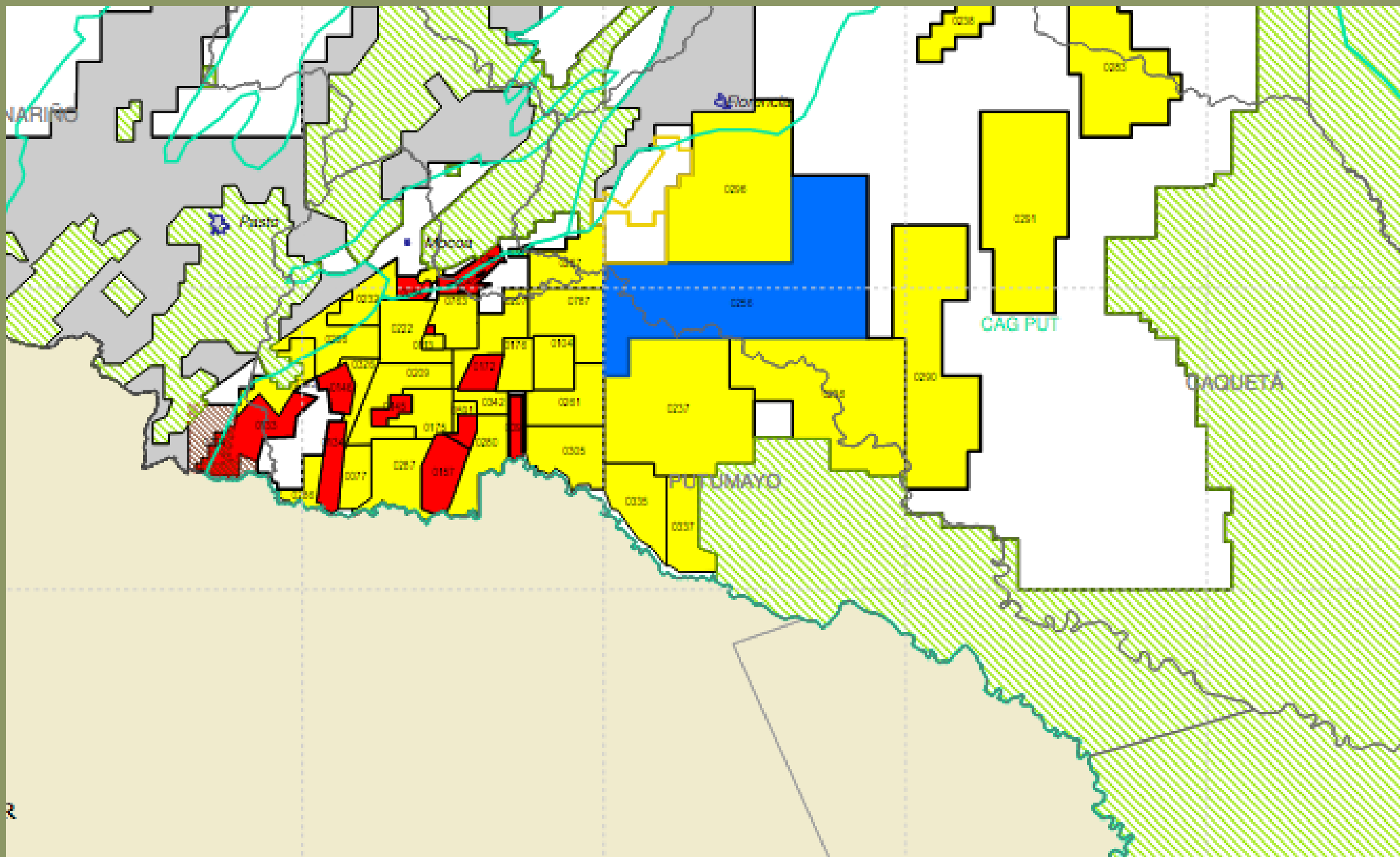

Mapa de terras ANH

Fonte: ANH, 2021